

สรุปผลราคากลางค่างานก่อสร้าง

ประจำปีงบประมาณ 2561

เจ้าของโครงการ สำนักงานเทศบาลตำบลบ้านฉี่ อำเภอดอกคำใต้ จังหวัดพะเยา

โครงการ ก่อสร้างรางระบายน้ำ คลส. ขนาดความกว้างภายใน 0.40 เมตร ลึกเฉลี่ย 0.60 ม. ยาว 85.00 เมตร

สถานที่ก่อสร้าง สายบ้านพอดุทธิ พื้นที่หมู่ 5 ต.บ้านฉี่ อ.ดอกคำใต้ จ.พะเยา

ออกแบบ / เขียนแบบ ฝ่ายแบบแผนและก่อสร้าง (งานวิศวกรรม) กองช่างเทศบาลตำบลบ้านฉี่

ประมาณการโดย ฝ่ายแบบแผนและก่อสร้าง (งานวิศวกรรม) กองช่างเทศบาลตำบลบ้านฉี่ เมื่อเดือน พฤษภาคม พ.ศ. 2561

ผู้ประมาณการ นายไพโรจน์ สุตินคำ ราคาน้ำมันดีเซล (28.00 - 28.99 บาท/ลิตร)

ราคากลาง สำนักงานปลัดกระทรวงพาณิชย์ ราคาสินค้าเฉลี่ยวัสดุก่อสร้างของจังหวัดพะเยา ประจำเดือน เมษายน 2561

ตามแผนที่และแบบแปลนที่เทศบาลตำบลบ้านฉี่กำหนดจำนวน 3 แผ่น

ลำดับ	รายการ	ค่าวัสดุและค่าแรง รวมเป็นเงิน (บาท)	Factor F	ค่าก่อสร้างทั้งหมด รวมเป็นเงิน บาท	หมายเหตุ
1	ประเภทงานทาง	145,925.662	1.3624	198,809.122	
	ป้ายแสดงรายละเอียดโครงการ	3,000.00	-	3,000.000	
	เงื่อนไข Factor F				
	- เงินจ่ายล่วงหน้า	0 %			
	- ดอกเบี้ยเงินกู้	6 %			
	- ประกันผลงาน	0 %			
	- ภาษีมูลค่าเพิ่ม	7 %			
	รวมค่าก่อสร้างเป็นเงินทั้งสิ้น			201,809.122	
	คิดเป็นเงินประมาณ	ตัวอักษร	(สองแสนบาทถ้วน)	200,000.000	
สรุป	ความยาวรางระบายน้ำ 85.00 เมตร				
	เฉลี่ยราคาประมาณ 2,352.94 บาท/เมตร				

(นายสุวิทย์ เมืองมา)

ประธานกรรมการกำหนดราคากลาง

(นายไพโรจน์ สุตินคำ)

กรรมการกำหนดราคากลาง

(นายราชันย์ สิทธิตัน)

กรรมการกำหนดราคากลาง

หมายเหตุ

คณะกรรมการกำหนดราคากลางได้ทำการตรวจสอบรายละเอียดในการประมาณราคาค่าก่อสร้างและให้ใช้ราคาค่างานก่อสร้างดังกล่าวในการจัดซื้อ/จัดจ้าง
เป็นไปตามระเบียบพัสดุฯ ทั้งนี้คณะกรรมการฯ จึงได้พร้อมกันลงลายมือชื่อไว้เป็นหลักฐาน

แบบ ปปช.๐๑

ตารางแสดงวงเงินงบประมาณที่ได้รับจัดสรรและราคากลางในงานจ้างก่อสร้าง

1. ชื่อโครงการ ก่อสร้างรางระบายน้ำคอนกรีตเสริมเหล็ก คสล. (สายบ้านนายฤทธิ) พื้นที่หมู่ที่ ๕ ตำบลบ้านด้า อำเภอตอตกค่าได้ จังหวัดพะเยา ความกว้างภายใน ๐.๕๐ เมตร ลึกเฉลี่ย ๐.๖๐ เมตร ยาว ๘๕ เมตร

๒. วงเงินงบประมาณที่ได้รับจัดสรร ๒๐๐,๐๐๐ บาท

๓. ลักษณะงานโดยสังเขป

๔. ราคากลางคำนวณ ณ วันที่ เป็นเงิน ๒๐๐,๐๐๐ บาท

๕. บัญชีประมาณการราคากลาง

๕.๑ แบบ ปร.๕

๕.๒ แบบ ปร.๔

๖. รายชื่อคณะกรรมการกำหนดราคากลาง

๖.๑ นายสุวิทย์ เมืองมา ตำแหน่ง ผู้อำนวยการกองช่าง

๖.๒ นายไพโรจน์ สุตันคำ ตำแหน่ง หัวหน้าฝ่ายแบบแผนและก่อสร้าง

๖.๓ นายราชันย์ สิทธิตัน ตำแหน่ง นายช่างไฟฟ้า

(ลงชื่อ).....ประธานกรรมการ
(นายสุวิทย์ เมืองมา)

(ลงชื่อ).....กรรมการ
(นายไพโรจน์ สุตันคำ)

(ลงชื่อ).....กรรมการ
(นายราชันย์ สิทธิตัน)

เจ้าของโครงการ สำนักงานเทศบาลตำบลบ้านท่า อำเภอดอกคำใต้ จังหวัดพะเยา
โครงการ ก่อสร้างวางระบบน้ำ คลส. ขนาดความกว้างภายใน 0.40 เมตร ลึกเฉลี่ย 0.60 ม. ยาว 85.00 เมตร
สถานที่ก่อสร้าง สายบ้านพุดฤทธิ์ พื้นที่หมู่ 5 ต.บ้านต้า อ.ดอกคำใต้ จ.พะเยา
ออกแบบ / เขียนแบบ ฝ่ายแบบแผนและก่อสร้าง (งานวิศวกรรม) กองช่างเทศบาลตำบลบ้านต้า
ประมาณการโดย ฝ่ายแบบแผนและก่อสร้าง (งานวิศวกรรม) กองช่างเทศบาลตำบลบ้านต้า เมื่อเดือน พฤษภาคม พ.ศ. 2561
ผู้ประมาณการ นายไพโรจน์ สุตันคำ ราคาน้ำมันดีเซล (28.00 - 28.99 บาท/ลิตร)
ราคากลาง สำนักงานปลัดกระทรวงพาณิชย์ ราคาสินค้าเฉลี่ยวัสดุก่อสร้างของจังหวัดพะเยา ประจำเดือน เมษายน 2561
ตามแผนที่และแบบแปลนที่เทศบาลตำบลบ้านต้ากำหนดจำนวน 3 แผ่น

ลำดับ	รายการ	ปริมาณ		ราคาต่อวัสดุ		ค่าแรงงาน		ค่าวัสดุ (บาท)	หน่วยเทศ
		จำนวน	หน่วย	ราคา/หน่วย (บาท)	จำนวนเงิน (บาท)	ราคา/หน่วย (บาท)	จำนวนเงิน (บาท)		
4	เหล็กเสริมคอนกรีต								
	- RB 9 มม.	130.968	เส้น	92.000	12,049,056	15,000	1,964,520	14,013,576	
	- ลวดผูกเหล็ก	18.323	กก.	34,000	622,992	-	-	622,992	
	แบบหล่อ	17,000	ตร.ม	-	-	133,000	2,261,000	2,261,000	*
5	- ไม้ยาง 1"x4"x4.00 ม.	1,488	ย่อน	340,000	505,750	-	-	505,750	
	- ตะปู	2,380	กก.	36,000	85,680	-	-	85,680	
	เหล็กรูปพรรณ								
4	- เหล็กฉาก 50x50x4 มม.	28.333	เส้น	551,000	15,611,667	125,000	3,541,667	19,153,333	
	งานเทพคอนกรีตข้อเบื้องพื้นที่ - - ตรม หน้า 0.10 ม.								
5	คอนกรีตโครงสร้าง								
	- คอนกรีตผสมเสร็จ 210 กก./ตร.ม (ทรงถูกบาทก)	-	ลบ.ม	2,050,000	-	306,000	-	-	
	- เหล็กตะแกรงสำเร็จรูป 20x20x4 มม.	-	ตร.ม	38,000	-	5,000	-	-	
	งานอื่นๆ	4,000	จุด	300,000	1,200,000	150,000	600,000	1,800,000	
5	- รื้อถอนและติดตั้งระบบประปาเดิม	-	ย่อน	504,000	-	65,000	-	-	
	- ท่อคสล. ศก. 0.40 ม.	-	ย่อน	168,000	-	80,000	-	-	
	- ท่อพีวีซี 2"	-	ท่อน	-	-	-	-	-	
- รื้อผิวคอนกรีตเดิม		-	ท่อน	-	-	1,000,000	-	-	
รวมค่าวัสดุและค่าแรงงาน								145,925,662	

ប្រវែងស្រទាប់

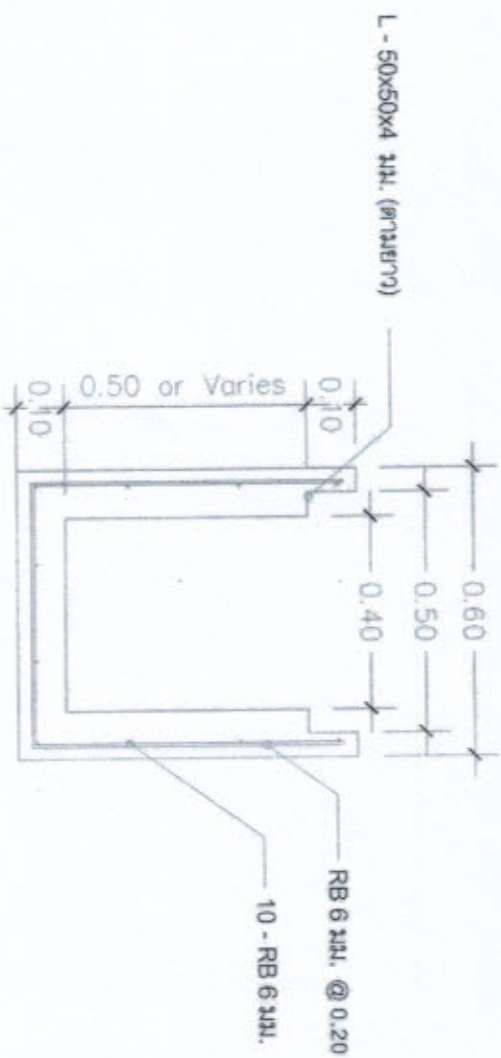
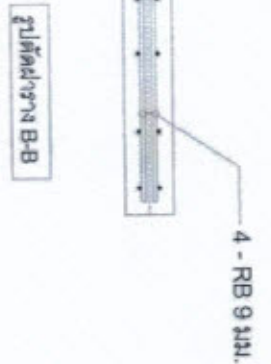
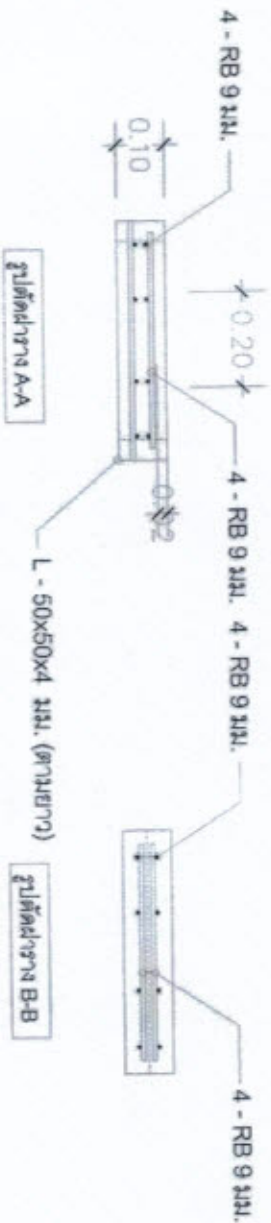
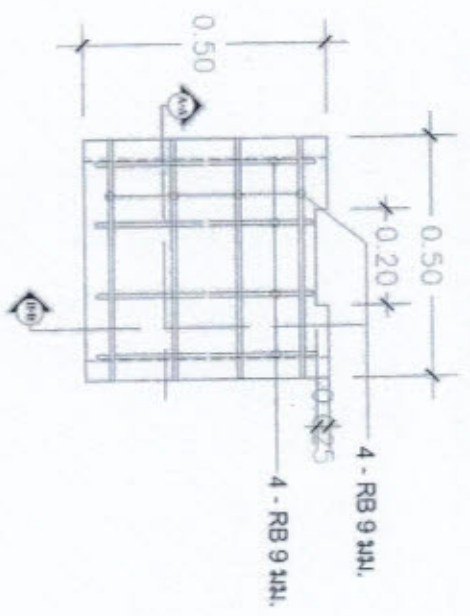
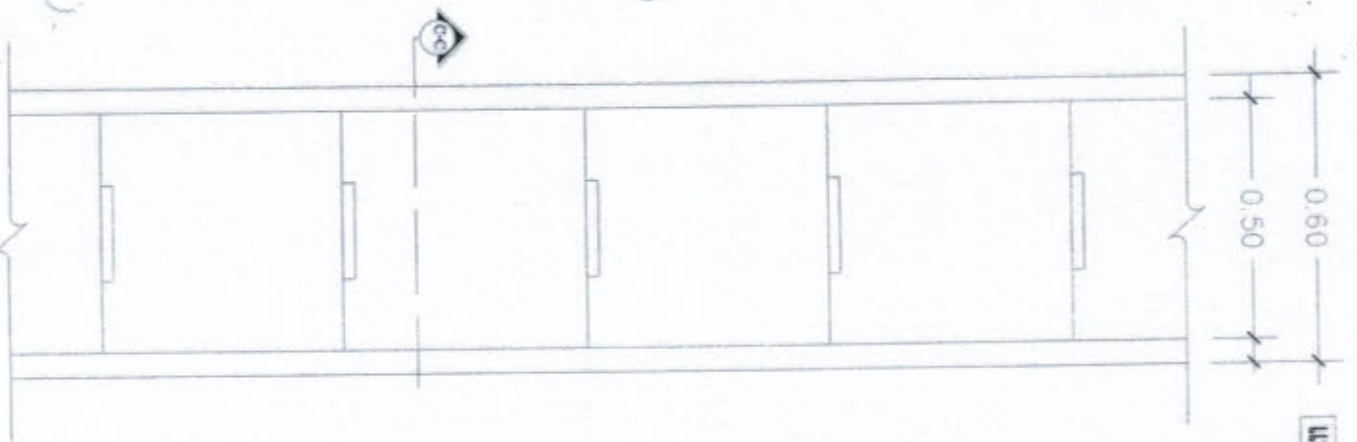

ប្រវែងស្រទាប់ C-C



ព្រះបរមរាជវាំង
 ព្រះបរមរាជវាំង
 ភ្នំពេញ កម្ពុជា

ឈ្មោះ

ក្រុមហ៊ុន

អាសយដ្ឋាន

លេខទូរស័ព្ទ

លេខទូរសារ

លេខទូរសារ

លេខទូរសារ

លេខទូរសារ

លេខទូរសារ

លេខទូរសារ

លេខទូរសារ

លេខទូរសារ

លេខទូរសារ

លេខទូរសារ

លេខទូរសារ

លេខទូរសារ

លេខទូរសារ

លេខទូរសារ

លេខទូរសារ

លេខទូរសារ

លេខទូរសារ

លេខទូរសារ

លេខទូរសារ

លេខទូរសារ

ហត្ថលេខា

ឈ្មោះ

លេខទូរសារ

ควรวัดด้วยกระดาษขนาด ใหญ่และ จับด้วยตะปู Ø 0.20 ซม.
 วัสดุที่ใช้ แก้วมัลติคอนกรีตสี ขนาดเป็น
 กว้าง 0.80 เมตร ยาว 1.20 เมตร พื้นผิว
 ตกทอดได้ขนาดวัดได้ ทำหน้าที่ยึดติดกับโครงขา

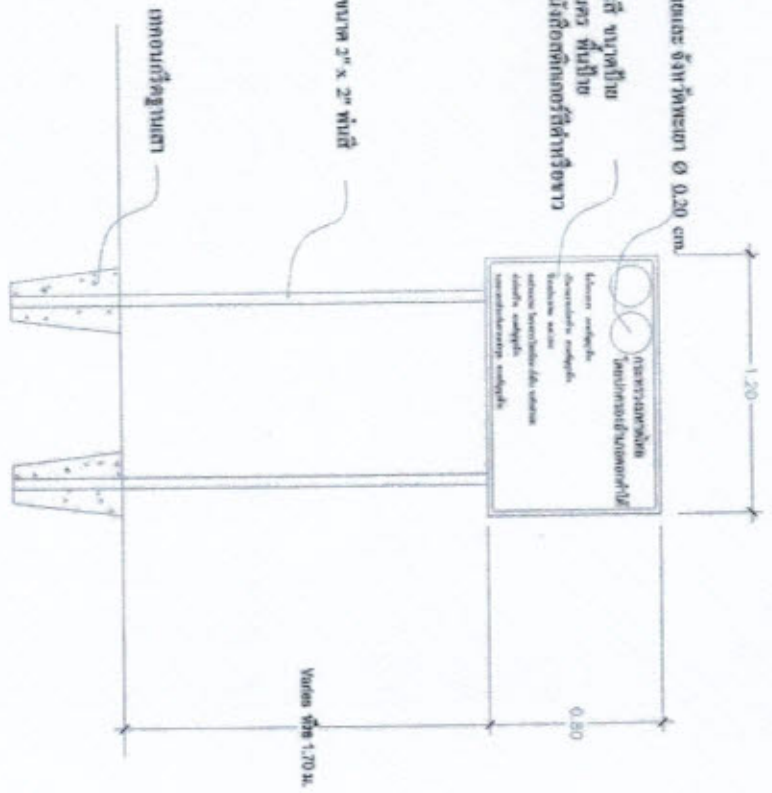

รูปด้านหน้าซ้าย

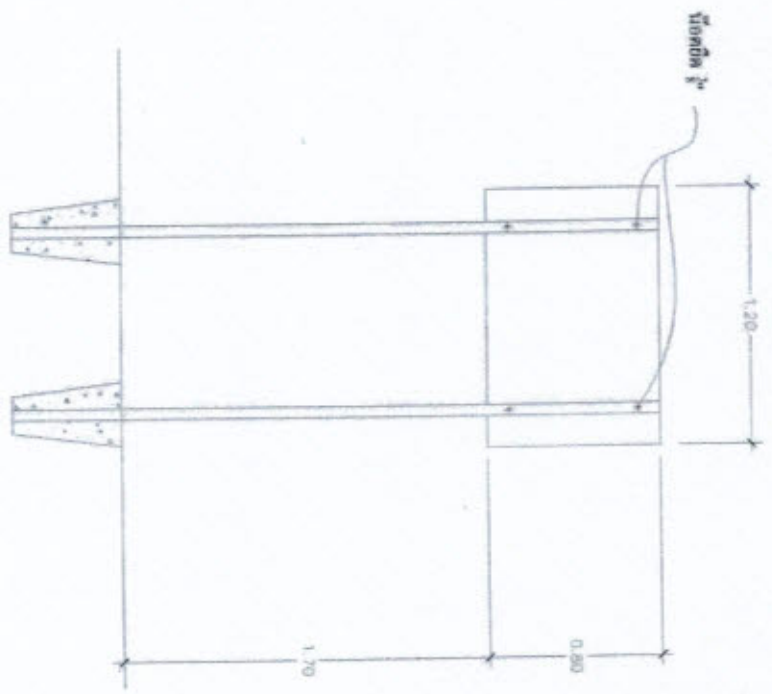

รูปด้านหลังซ้าย

โครงการ	
ชื่อโครงการ/กิจกรรม	
ชื่อหน่วยงาน	
วันที่	
ผู้จัดทำ	
ตรวจสอบ	
อนุมัติ	
วันที่	
สถานที่	
ชื่อ	

แผนงานฯ เหมืองขุด

เขียนคำอธิบายสำหรับแผนที่ของคุณ

- พิกัด 1
- พิกัด 2

จุดที่ขุดที่ 1

จุดที่ขุดที่ 2

Google Earth

